Open Legal Lab

Digitale Zwillinge in der CH-Justiz

DER Prozess-Simulator für die Judikative

#3 sind
M. Balmer
K. Brönnimann
N. Gloor
D. Kettiger
X. Schütz
T. Hügli

eJustice.ch · Postfach · 3001 Bern · +41 58 462 47 23 · info@ejustice.ch

Open Legal Lab

Was sind Digitale Zwillinge …

Es handelt sich dabei um virtuelle Abbilder

- realer Prozesse
- Organisationseinheiten
- Infrastrukturen

die es ermöglichen,

- Abläufe zu simulieren
- zu analysieren
- gezielt zu optimieren

… und was nützen sie?

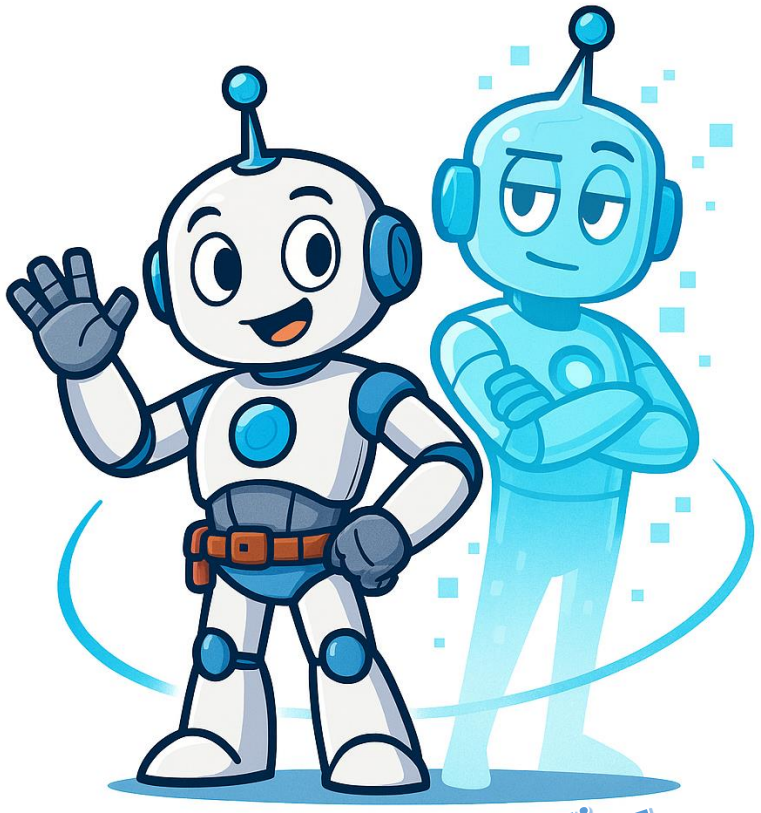

DiTi –
die Digitalen Twins

Open Legal Lab

aktuelle Situation bei IT-Projekten der Justiz

IT-Projekte sind …

- vielfach langsam
- teuer
- komplex → gegenseitig voneinander abhängig &
- erfolgreiche Projekte werden in den Medien selten publiziert

- dasselbe gilt auch für Organisationsentwicklungsprojekte

Open Legal Lab

aktuelle Situation bei IT-Projekten der Justiz

Beispielhafte Konflikte im Justizsystem:

- harmonisierte Prozesse, einheitliche Systeme vs. starke föderale Fragmentierung
  - allgemeine Veränderungsbereitschaft vs. grosse kulturelle Vorbehalte
    - hohe fachliche Kompetenz vs. geringe digitale Reife

Q: Inside Justiz/Bucerius Law School

Open Legal Lab

Justitia & Helvetia wollen die Schweizer Justiz mit Digitalen Zwillingen revolutionieren!

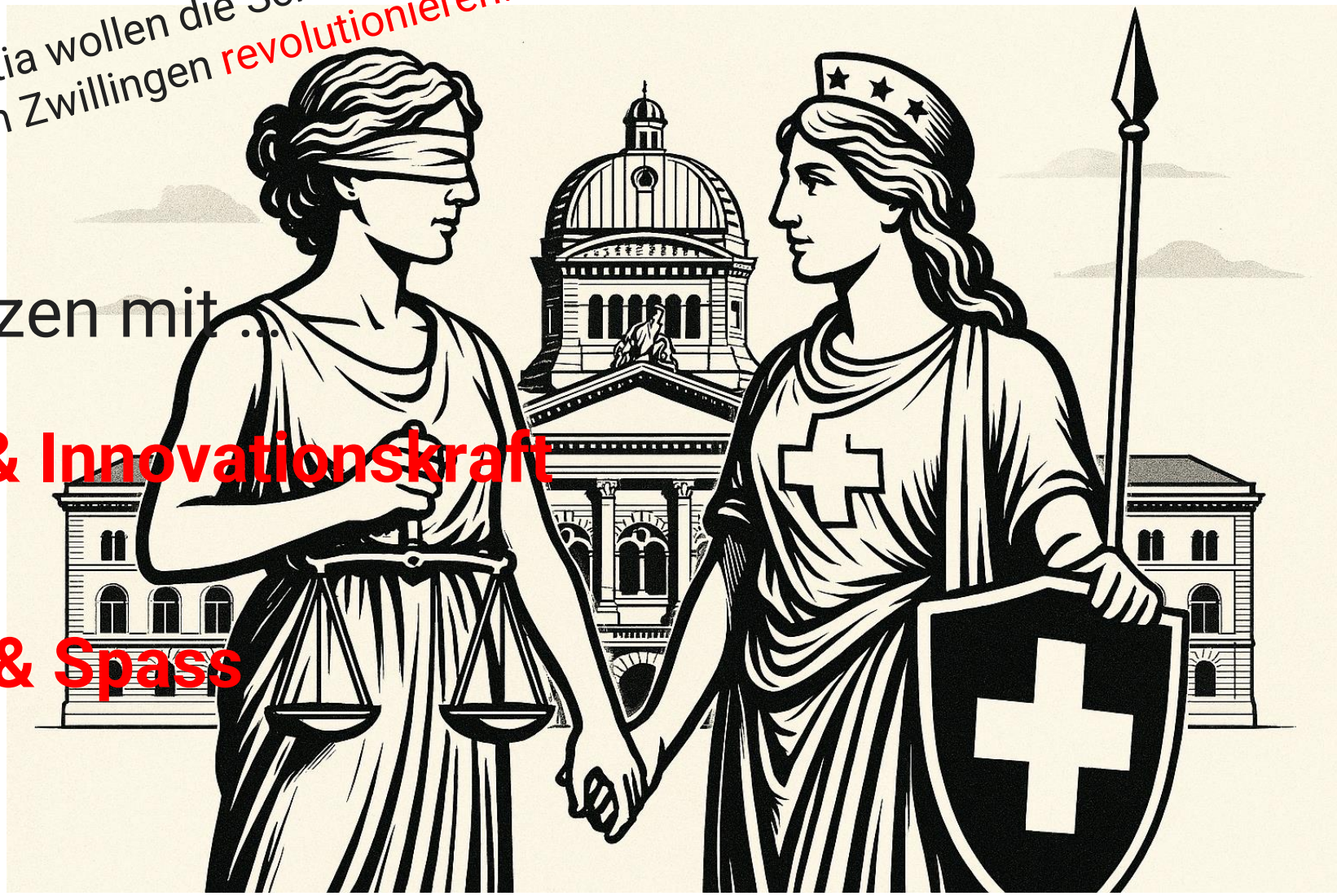

Wir unterstützen mit ...

Kreativität & Innovationskraft

Teamspirit & Spass

Open Legal Lab

Anforderungen der Justiz an die Digitale Zwillingen

- Rechtsstaatliche Nachvollziehbarkeit
- Datenschutz & -schutz & Föderalismus-Kompatibilität
- Unterstützung, keine Richterersetzung
- Interoperabilität & nachhaltige Governance

Open Legal Lab

Der Prozess-Simulator

- Applikation zur Darstellung von Prozessen/Subprozessen, Verantwortlichkeiten, Rollen & Funktionen
  - inkl. Dashboard, das Zustand und Mängel aufzeigt
- Benötigter Aufwand (Zeit, Kompetenzen) je Prozess sauber ausgewiesen → jederzeit aktualisieren oder erweitern
- zeigt fehlende Kompetenzen & Berechtigungen einfach/nachvollziehbar
- findet mögliche Engpässe und benennt diese eindeutig
- Simulationen möglich per Tag, Woche, Monat oder Jahr

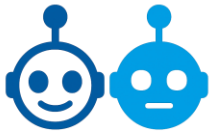

Open Legal Lab

Demo Staatsanwaltschaft MUSTERLAND

Staatsanwaltschaft Musterland
ORGANISATION
Rollen: keine

▶ **1 Stelle anzeigen**

bearbeiten Einheit unterstellen Stelle hinzufügen

Allgemeine Abteilung
ABTEILUNG
Rollen: keine

▶ **4 Stellen anzeigen**

bearbeiten Einheit unterstellen Stelle hinzufügen

Zentrale Dienste
ABTEILUNG
Rollen: keine

bearbeiten Einheit unterstellen Stelle hinzufügen

Sekretariat
TEAM
Rollen: keine

▶ **2 Stellen anzeigen**

bearbeiten Einheit unterstellen Stelle hinzufügen

Finanzen
TEAM
Rollen: keine

▶ **2 Stellen anzeigen**

bearbeiten Einheit unterstellen Stelle hinzufügen

eJustice.ch Verein Association Associazione

Vielen Dank für Ihre Aufmerksamkeit

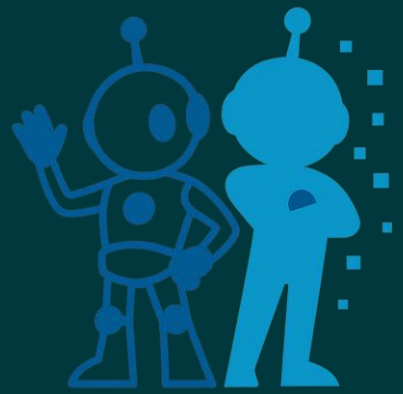

eJustice.ch · Postfach · 3001 Bern · +41 58 462 47 23 · info@ejustice.ch